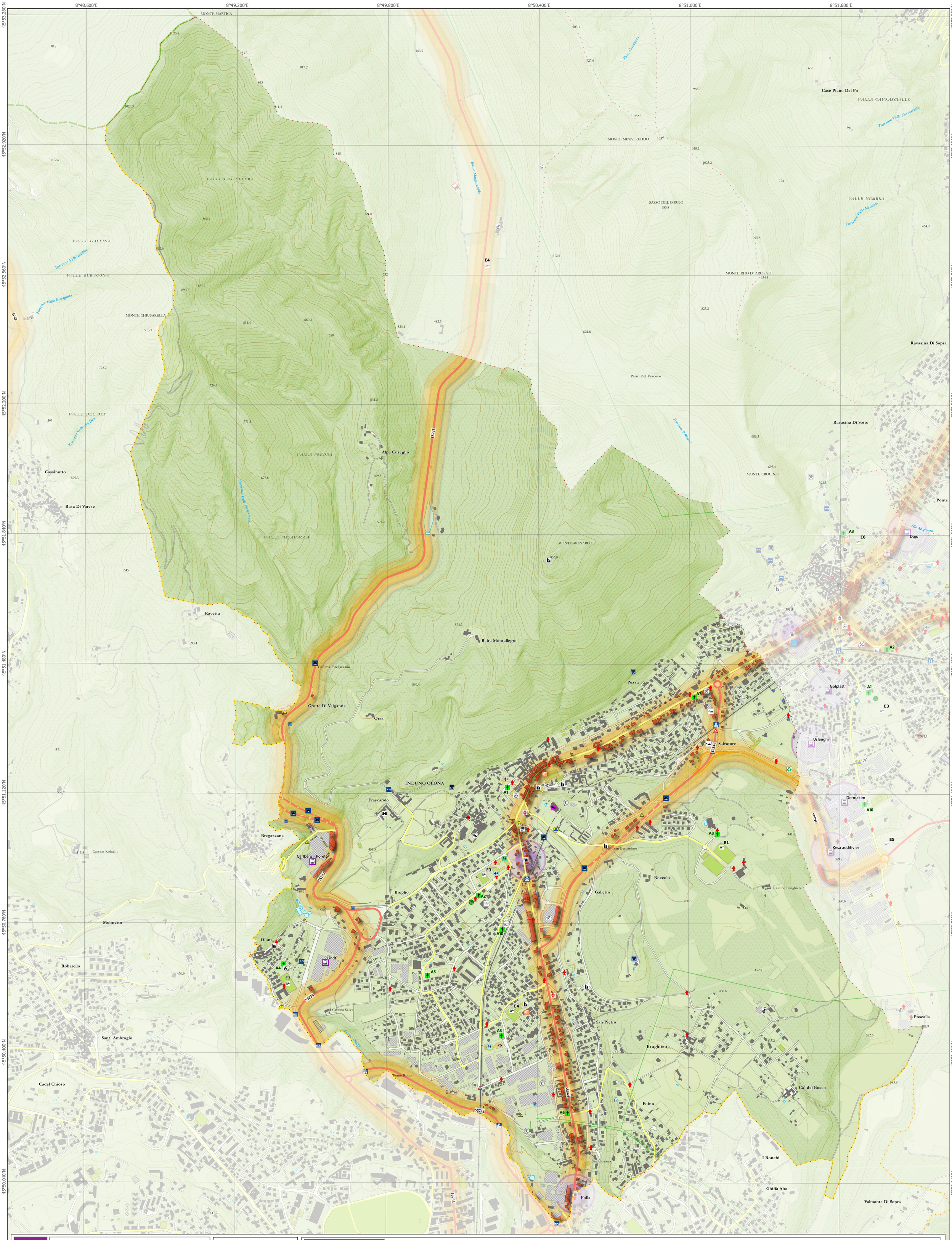

TAVOLA

2.2 IO

Comunità Montana del Piambello

Piano Intercomunale di Protezione Civile

COMUNE DI INDUNO OLONA

Scenari Rischio Chimico Trasporti Pericolosi

0 100 m

N

Base Dati:
DBT/Geoportale Regione Lombardia
SIT Protezione Civile © MapRisk
© OpenStreetMap contributors
SR: WGS84 - UTM 32 N

2019

Scala 1:8000 - Formato A1

dott. Angelo Campoleoni
https://www.pianiemergenza.it

WebMap: MapRisk.it

Legenda

Confini Amministrativi
- Confine di Stato
- Confine Provinciale
- Confine Comunale

Comunità Montane
- CM del Piambello
- CM Valli del Verbano

Infrastrutture e Reti
- Strada Statale
- Strada Provinciale
- Strada Secondaria
- Ferrovia
- Elettrodotto AT

Idranti
- Colonnina
- Sottosuolo

Infrastruttura Viabilistica
- Ponte
- Galleria
- Cavalcavia
- Passaggio a Livello
- Sottopasso
- Strettoia

Punto di Accessibilità
- Elisup. Occasionale
- Stazione
- Imbarcadero
- Porto

Altre Strutture
- Albergo
- Asilo Nido
- ASL
- Ass. Soccorso Sanitario
- Associazione Nazionale Alpini
- Autotrasporti
- Azienda Agricola-Maneggio
- Bacino idrico
- Benzinaio
- Biblioteca
- Cabina Elettrica
- Cabina gas
- campeggio
- Carabinieri
- Carabinieri Forestali
- Casa di Cura/Riposo
- Cava
- Centrale Telefonica
- Centro Anziani
- Centro Disabili
- Centro Polifunzionale
- Chiesa
- Cinema
- Comunità Montana
- Depositi-Stazionamenti Merce
- Depuratore
- Diga
- Ditta Mezzi e Materiali
- Dogana
- Farmacia
- Guardia di Finanza
- Industria
- Luogo di Culto-Istituto Religioso
- Magazzino Comunale-Provinciale
- Monumento
- Municipio
- Museo
- Oratorio
- Ospedale
- Palestra Comunale
- Paratoia
- Piattaforma Ecologica
- Polizia
- Polizia Locale
- Pozzo
- Rifugio
- Ripetitore AIB
- Ripetitore Telefonia
- Sala Operativa CM
- Scuola dell'Infanzia
- Scuole Medie
- Scuole Primarie
- Scuole Superiori
- Sede CRI
- Sede Volontari PC
- Serbatoio GPL
- Sorgente
- Supermercato
- Ufficio Postale
- Vigili del Fuoco
- Stazione Idrometeo

Superficie Strategica
- Aree di Attesa

Elementi Territoriali
- Corso d'acqua
- Superficie Idrica

Rischio Chimico-Trasporti Pericolosi*
- Fasce 35/70m-viabilità principale
- Fasce 50/100 m depositi- sostanze pericolose
- Edifici esposti entro 35m-da viabilità principale

**Le fasce mappate e le strade identificate rimangono indicative*